

1 ÁREAS COMUNS - PLANTA DE PISO
ESCALA 1 : 100

ÁREAS COMUNS - LEGENDA DE PISO		
Nº	DESCRIÇÃO	ÁREA
01	REVESTIMENTO AUTONIVELANTE EM URETANO, COM PROPRIEDADES ANTIBACTERIANAS, e=4mm, PINTURA MULTICAMADAS UTILIZANDO AGREGADO NATURAL DECORATIVO, LINHA ENDURIT AN E AQ NATURAL DECOR, DA POLIISO OU SIMILAR, COM CAMADA DE VERNIZ EPOXI E VERNIZ PU, LINHA POLISEAL, DA POLIISO OU SIMILAR, COM RETRADA DO PISO PAVIFLEX EXISTENTE	194,14 m²
02	REVESTIMENTO AUTONIVELANTE EM URETANO, COM PROPRIEDADES ANTIBACTERIANAS, e=4mm, PINTURA MULTICAMADAS UTILIZANDO AGREGADO NATURAL DECORATIVO, LINHA ENDURIT AN E AQ NATURAL DECOR, DA POLIISO OU SIMILAR, COM CAMADA DE VERNIZ EPOXI E VERNIZ PU, LINHA POLISEAL, DA POLIISO OU SIMILAR, SOBRE CERÂMICA EXISTENTE	180,40 m²
03	REVESTIMENTO AUTONIVELANTE EM URETANO, COM PROPRIEDADES ANTIBACTERIANAS, e=4mm, PINTURA MULTICAMADAS UTILIZANDO AGREGADO NATURAL DECORATIVO, LINHA ENDURIT AN E AQ NATURAL DECOR, DA POLIISO OU SIMILAR, COM CAMADA DE VERNIZ EPOXI E VERNIZ PU, LINHA POLISEAL, DA POLIISO OU SIMILAR, COM RETRADA DO PISO EM TACO EXISTENTE	7,18 m²
04	PISO ELEVADO MODULAR REMOVÍVEL, COM PEDESTAIS TELESCÓPICOS REGULÁVEIS E PLACAS EM AÇO, REVESTIMENTO EM LAMINADO MELAMINICO NA COR CINZA, h=20cm, DA MAB-ART OU SIMILAR	6,22 m²
05	SOCO EM REVESTIMENTO AUTONIVELANTE EM URETANO, COM PROPRIEDADES ANTIBACTERIANAS, e=4mm, h=10cm, PINTURA MULTICAMADAS UTILIZANDO AGREGADO NATURAL DECORATIVO, LINHA ENDURIT AN E AQ NATURAL DECOR, DA POLIISO OU SIMILAR, COM CAMADA DE VERNIZ EPOXI E VERNIZ PU, LINHA POLISEAL, DA POLIISO OU SIMILAR, COM ENCHIMENTO FEITO DE ENTULHO DE OBRA, SOBRE CERÂMICA EXISTENTE	1,36 m²

NOTAS
1. AS MEDIDAS DEVEM SER CONFERIDAS NO LOCAL ANTES DE EXECUTAR A OBRA;
2. PARA MELHOR COMPREENSÃO DOS ÍCONES E LEGENDAS, AS PRANCHAS DEVEM SER IMPRESSAS COLORIDAS.

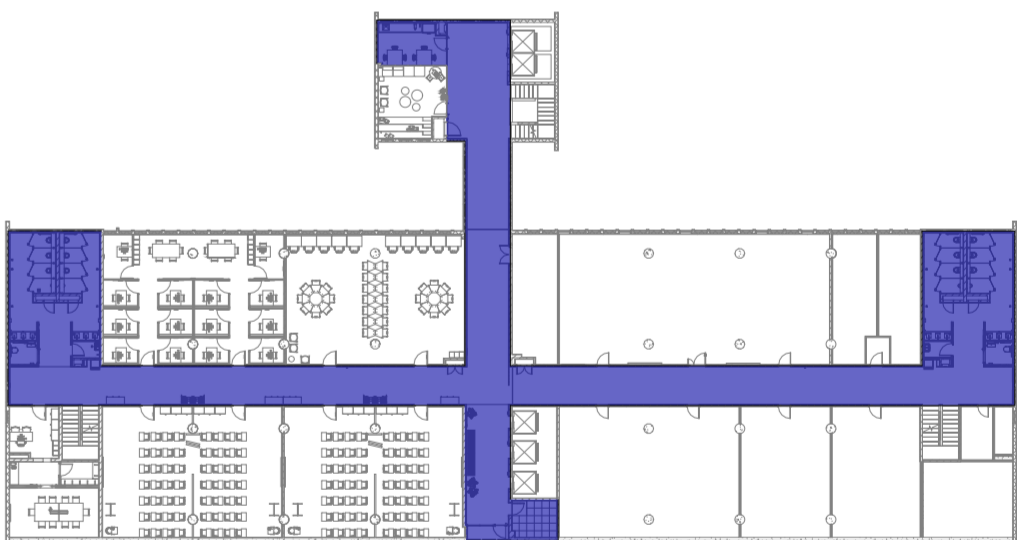

ÁREA DE INTERVENÇÃO - ÁREAS COMUNS
ESCALA 1 : 500

I	Revisão conforme relatório de avaliação de 25/08/23	25/09/23
H	Inserção do código Flocruz	15/08/23
G	Revisão conforme relatório de avaliação de 30/11/22	06/03/23
F	Revisão para correção de dados de cambio, moeda de área de intervenção, sentido de abertura de janelas, cotas, tabelas e remoção das fachadas ventiladas.	01/11/22
E	Revisão conforme relatório de avaliação de 03/10/22	24/10/22
D	Revisão conforme alterações na arquitetura e complementares	22/09/22
C	Revisão conforme relatório de avaliação de 04/07/22	06/07/22
REV.	DESCRIÇÃO	DATA



Ministério da Saúde
FIOCRUZ
Fundação Oswaldo Cruz



PROJETO/UNIDADE
PRÉDIO SEDE CAMPUS MARÉ
COGIC

OBJETIVO
REFORMA

CHAMFE
MARE

PROJETO/UNIDADE
EDIFICAÇÃO

Nº PRÉDIO
143

Nº DA META
2022.05.16.02

O.E./O.R.
2021-015

CÓDIGO DA PRANCHA - GED
DES-P06-PE-ARG-004-143-N06-103-R08

TIPO DE PROJETO/SUBTIPO DE PROJETO
ARQUITETURA

PROJETO EXECUTIVO

TÍTULO DA PRANCHA
6º PAVIMENTO - ÁREAS COMUNS - PLANTA DE PISO

DATA
18/05/22

COORDENADOR DA META
CELSO GIRAFÁ

RESPONSÁVEL TÉCNICO
CELSO GIRAFÁ

CREACIAU
CAU-RAJ9190-1

ARTIRRT
S111584934R02CT001

EQUIPE
ADRIANA PRIMO, FILIPE CHILE E RAFAEL BASTOS

CÓDIGO DA PRANCHA - FIOCRUZ
A143A220A

ARQ004